

組合員のみなさまへ

奈良県医療福祉生活協同組合

# みみなし診療所だより

2020年4月

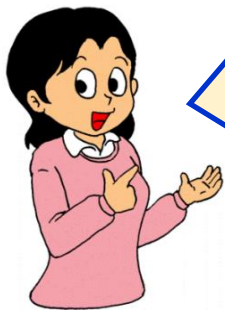

2012年開設以来、所長医師として勤務しておりました**金医師**が、諸事情により**2020年2月21日**をもちまして退職いたしました。皆さまには、何かとご不便おかけしますがよろしくお願いいたします。なお、**管理医師**につきましては、**3月から重松医師**が担っております。

**胃・大腸カメラの内視鏡検査**は、検査日は下記表の通り、検査日は**月・金・土曜日**に変わりますが、これまでと同様に**麻酔を使った検査**をおこなっています。



## ■診療医師体制

		月	火	水	木	金	土	日	
午前	診察医師	重松	若月/村上	休診	重松	重松	山口/安山	竹中	
	内視鏡医師	井上(2.4.5週)				加藤	荒木(月2回)		
午後	診察医師	若月(1.3.5週)	若月/村上			安山	重松		
	内視鏡医師	井上(2.4.5週)				加藤	荒木(月2回)		

- 診察は、午前は9時～12時、午後は14時～17時です。受付は診察開始30分前からです。
- 月曜日午後は、若月医師が第1.3.5週を担当いたします。第2.4週は、3月10日現在未定であり休診となりますが、医師が決まり次第に診察を開始します。
- 火曜日は、第1.3.5週を若月医師、第2.4週を村上医師が担当いたします。
- 土曜日は、第1.3.5週を山口医師、第2.4週を安山医師が担当いたします。
- 内視鏡検査は月曜日(第2.4.5週)、金曜日(毎週)、土曜日(月2回程度)行います。(これまで、検査日は火・木曜日でしたが、月・金・土曜日に変更)



予約制

## 乳腺エコーのご案内!

4,900円(税込)

日時: 2020年 6月20日(土) 9:30~12:30

対象: 20歳以上の女性(医療生協組合員及び同居のご家族)

料金: 4,900円(税込、組合員料金)

持ち物: 保険証(念のため)、着替えた服を入れる袋、フェイスタオル1枚

※奈良県医療福祉生協は組合員が出資し、利用し、運営する協同組合です。

未加入の方は、この機会にご加入下さい(1口1,000円からご加入できます)。

※ご予約が必要です。みみなし診療所までご連絡下さい。

乳がん検診にはマンモグラフィ検査と乳腺エコー検査、視触診があり、みみなし診療所では、**専門医による乳腺エコー検査**を行っています。

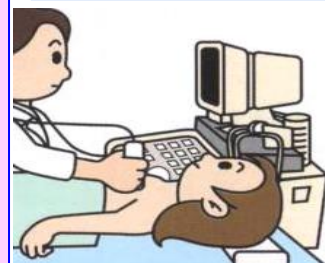

# 特定健診・がん検診の受診が始まります

特定健診及びがん検診の受診は、多くの市町村では6月頃の開始となります。檀原市は5月からの開始となっています。生活習慣病の予防、早期発見、健康維持に役立ちますので、是非とも受診をおすすめします。

檀原市の特定健診・がん検診の受診は**5月**からです。

## 特定健診を受けるには？

医療機関に健診受診を申し込み、被保険者証と受診券を窓口にご持参下さい。

※受診券がお手元にない方は、ご加入の保険者にお問い合わせください。

### ■檀原市の方で国保・長寿保険ご加入の場合

種類	対象者	自己負担金
特定健診	国民健康保険に加入の40歳以上の方	1,000円
長寿健診	後期高齢者医療保険に加入の方	500円

※市町村またはご加入の保険の種類で個人負担は異なります

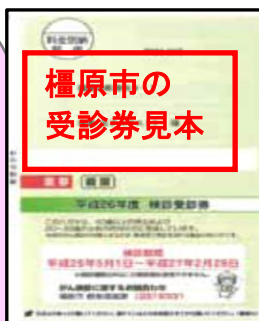

生活習慣病といわれる糖尿病や高血圧症、脂質異常症は、最初は症状がなくても心筋梗塞、脳卒中などの病気につながる可能性があります。



生活習慣病は、あまり自覚症状がないので、健診の受診が大切です  
ねえ！

# 風しん抗体検査・予防接種の無料クーポン券

風しんの公的予防接種機会がなかった昭和37年4月2日～昭和54年4月1日生まれの男性を対象に風しんの抗体検査・予防接種が無料で受診できます(抗体検査値の低い方は接種します)。  
 昨年、47年4月2日～昭和54年4月1日生まれの方を対象に殆どの市町村でこのクーポン券が発行されており、みみなし診療所でも検査及び接種をお受けできます。  
 クーポン券がない方は各市町村にお問い合わせ下さい。

# 睡眠時無呼吸症候群はご存じ？



この症候群は、高血圧症、脳卒中、狭心症、心筋梗塞などの循環器病を併合する危険性が高まります。

**いびきや昼間の眠気**などあれば、**要注意です！**

みみなし診療所で検査、治療しておいます。気になる方は、受診をおすすめいたします。

**治療はお早めに！**