

お急ぎください

# 特定健診・がん検診の 受診期限がせまっています！ 橿原市は2月28日(月)までに！！

## 特定健診を受けるには？

- 保険組合から受診案内や受診券が配布されます。受診券のない方は保険組合にお問い合わせください。  
※保険組合とは保険証を発行しているところ。
- 診療所や病院などに保険者証と受診券をご持参下さい。  
※受診券がない方は保険者にお問い合わせください。
- 費用は保険組合により異なります。

### ■橿原市の方で国保・長寿保険ご加入の場合

種類	対象者	費用
特定健診	国民健康保険に加入の40歳以上の方。	1,000 円
長寿健診	後期高齢者医療保険に加入の方。	500 円

※費用は市町村または、保険組合により異なります。

橿原市の特定(長寿)健診・がん検診は2月末が受診期限です。2月に入ると混み合います。  
**お早めに受診ください。**



### 橿原市の 受診券見本

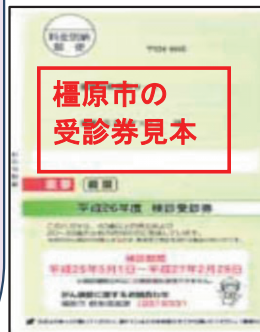

がん検診は、胃や大腸、肺、乳房、子宮、前立腺の検査が対象です。市町村から案内(受診券)が郵送される場合やご自身で申請が必要な場合があります。(受診券が無い方は、各市町村にお問い合わせください。)

**生活習慣病はあまり自覚症状がないので  
コロナ禍でも、健診の受診が大切ですなあ！**

特定健診は1万円ほど経費がかかるみたい。  
補助があるので、手頃な費用でいいのね。



## 診療所では安心して受診できるよう下記の取組みをしています。

- ①定期診察は、予約診療ができます。前日迄にお電話でご予約ください。待ち時間が軽減できます。
- ②発熱など症状のある方は下記お電話にて受診相談をお受けします。予防のため診察時間の調整をいたします。
- ③来院の際は、インターホンでお声掛けください。手指のアルコール消毒の声掛けと検温を実施しています。
- ④診療所では、定期的に換気・ドアノブなどの消毒を実施しています。
- ⑤発熱患者と、一般患者、健診受診者との分離を実施、診察時の感染防止のため最大限の配慮を行ないます。
- ⑥役職員は毎日の体調管理の徹底、マスク着用・検温・手洗い・消毒を実施しています。

# 带状疱疹(たいじょうほうしん)予防接種のご案内

＜带状疱疹ワクチンが接種できます!!＞

テレビCMで流れています带状疱疹ワクチンは、その予防効果が認められ、みみなし診療所でも接種できます。現在は自費になります（自治体によっては、助成制度があります）。

＜ワクチンは2種類あります＞(接種対象：50歳以上の方)

ワクチン名	接種方法/回数	組合員料金(税込)	効果
①水痘(水ぼうそう) [生ワクチン]	皮下注射/1回	6,600円/1回	5年ぐらい
②シングリックス [不活化ワクチン]	筋肉注射/2回	23,000円×2回 (46,000円)	9年以上

※シングリックスワクチンは2回の接種が必要です。

- 带状疱疹の予防接種をご希望の方は、他のワクチンとの関係もあるので事前にご相談ください。
- 詳しい資料を診療所で準備しています（郵送も可能です）。
- その他自費でのワクチン接種についても積極的に取り組んでおります。ぜひご相談ください。

予約制

## 乳腺エコーのご案内

日時：2022(令和4)年3月19日(土) 9:30~12:30

2022(令和4)年4月9日(土) 9:30~12:30

対象：20歳以上の女性（医療生協組合員及び同居のご家族）

料金：4,900円（税込、組合員料金）

持ち物：保険証（念のため）、着替えた服を入れる袋、フェイスタオル1枚

※奈良県医療福祉生協は組合員が出資し、利用し、運営する生活協同組合です。

未加入の方は、この機会にご加入下さい。（1口1,000円からご加入できます）。

※ご予約が必要です。みみなし診療所までご連絡下さい。

乳がん検診にはマンモグラフィー検査と乳腺エコー検査、視触診があり、みみなし診療所では、**専門医による乳腺エコー検査**を行っています。

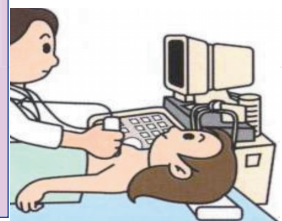

**1962(昭和37)年4月2日から1979(昭和54)年4月1日生まれの男性の皆様  
無料の風しん抗体検査・予防接種は、3月末までです！**

昭和37年4月2日～昭和54年4月1日生まれの男性を対象に**風しんの抗体検査・予防接種が無料**で受診できます(抗体検査値の低い方は接種します)。**無料検査・接種の期限は、2022年3月31日です。**みみなし診療所でも、検査及び接種をお受けできます。クーポン券がない方・紛失した方は各市町村窓口にお問合わせ下さい。