

組合員のみなさまへ

奈良県医療福祉生活協同組合

みみなし診療所だより

2023年7月

この夏にぜひ!

## 特定健診・がん健診受けましょう!

あなたの健康を守るためにも年に一度はご自身の身体を知る大切な機会です。秋以降の健診は、混雑が予想されますので、早めの受診をおすすめします。  
※市町村・健康保険組合からの受診券(お知らせ)を確認しましょう。



※みみなし診療所では、感染予防のため手指のアルコール消毒と検温を実施しています。  
※橿原市では、5月から特定健診やがん検診の受診が始まっています。

### 特定健診を受けるには?

- ① 電話で診療所に健診予約をする (0744-23-5722)
- ② 当日、受付窓口に被保険者証と受診券をご持参下さい。

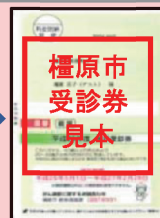

## 「すこやか健診デー」のご案内

すこやか健診デーでは多くの方に気軽に健診を受けて頂けるよう、この日は健診専用の受付と診察枠を設けています。

- この日は15名まで受診できますのでご家族やお友だちと一緒に受けることもできます。お子さん同伴の健診もOKです。またお子さんの通園・通学中の午前中に健診が受けられます。
- 健診後は、喫茶コーナーで会計をお待ちいただけます。
- 無料送迎サービスもありますので、お気軽にご利用ください。



実施日(午前中です): 7月4日(火)・8月29日(火)・10月2日(月)・11月26日(日)・1月30日(火)

ご予約 TEL0744-23-5722 (受付時間:水・祝日を除く平日14時~17時)

※保険組合から受診案内や受診券が配布されます。受診券のない方は保険組合にお問い合わせください。

※上記以外にも、平日(水曜以外)や土曜日・毎月第2・第4日曜日は、通常の健診が可能です。

受診券の有無に関わらず健診内容をオーダーメイドできます。  
ご相談くださいね!  
※医療生協加入がおトクです。

定期的に通院されている方も年1回の健診を利用しましょう。かかりつけの医師にご相談ください。

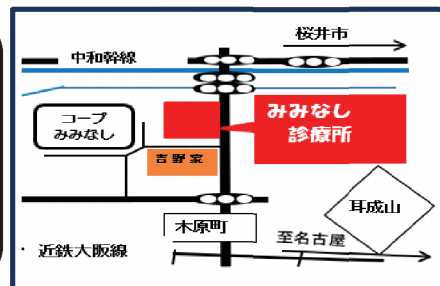

新型コロナウイルス感染症予防のため、事前予約の方を優先しています。来院の際は、事前にお電話で確認をお願いします。  
〒634-0004奈良県橿原市木原町230-1 奈良県医療福祉生活協同組合 みみなし診療所 ☎ 0744-23-5722

予約制

## 乳腺エコーのご案内！

日時： 7月15日(土) 9:30~12:00  
9月 9日(土) 9:30~12:00  
11月11日(土) 9:30~12:00

※7/15(土)のみ予約枠わずかとなっております。ご了承下さい。

対象：20歳以上の方（医療生協組合員及び同居のご家族）

料金：4,900円（税込・組合員料金）

持ち物：保険証（念のため）、着替えを入れる袋、フェイスタオル1枚  
※奈良県医療福祉生協は組合員が出資・利用・運営する協同組合です。  
未加入の方はこの機会にご加入下さい（1口1,000円からご加入できます）。

○乳腺の発達している若い方でもしっかりと診ることが出来ます。

○痛みは、ほぼなし。  
○マンモグラフィー検査では診ることができない脇のリンパ腺まで検査します。

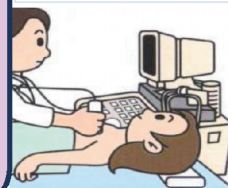

## 子宮頸がんワクチン接種勧奨が再開!!

子宮頸がんは、ワクチンの接種や、定期的な子宮頸がん検診で予防や早期発見ができる病気です。市町村から案内が届きましたら、接種を希望する方は、ワクチンの有効性と副作用を十分に理解した上で受けてください。

対象者①：1997（平成9）年4月2日～2008（平成20）年4月1日生まれの女子

対象者②：中学1年生～高校1年生相当（の3月31日まで）の女子

※橿原市外の方はお住まいの市町村窓口でのお手続きが必要です。

ご確認の上、ご相談ください。



お問合せ・お申込み みみなし診療所(0744-23-5722)

## 麻しん(はしか)の感染にご注意を

麻しん(はしか)は感染力が極めて強い感染症で、麻しんウイルスに対する免疫がない方が感染した場合、ほぼ100%の方が発病するといわれています。国内では麻しんの集団感染が散見され患者数が増加しており、注意が必要です。

### みみなし診療所ではまずは、「抗体検査(自費)」をおすすめします!!

麻しんにかかったことがない方やワクチン接種を受けていない方、ワクチン接種が1回接種だった方（生年月日が昭和47年10月から平成2年4月1日までの方）は、十分な免疫を獲得していない可能性があることから注意が必要です。

免疫(抗体)を持っているかどうかは、みみなし診療所で、採血による抗体検査(自費)ができます。お気軽にお問い合わせください。

麻しん抗体検査組合員料金:2,800円(税込)【健診と同時:2,500円(税込)】

※抗体価が基準以下の場合は予防接種(自費)をおすすめします。

MR（麻疹・風疹）ワクチン組合員料金：7,700円(税込)

新型コロナ感染症予防のため、事前予約の方を優先しています。来院の際は、事前にお電話で確認をお願いします。  
〒634-0004奈良県橿原市木原町230-1 奈良県医療福祉生活協同組合 みみなし診療所 ☎ 0744-23-5722