

組合員のみなさまへ

奈良県医療福祉生活協同組合 **みみなし診療所だより** 2023年10月

10月～12月は、けんしん❤️あんしん月間

特定健診・がん検診を受けましょう！

●あなたの健康を守るためにも毎年、特定健診を!!●

この秋に、お早目の**特定健診**の受診をおすすめします。

当院では、日曜日も健診が受けられます。

肺がん・大腸がん・前立腺がん検診も一緒に受けましょう。

がん検診を希望される橿原市以外の方は、ご相談ください。

超音波(エコー)検査をおすすめします

高画質の装置に入れ換え！ 第2・第4日曜日もエコー検査あり！

腹部エコー検査・頸動脈エコー検査等ができます。

予約時に、ご相談ください。

※40歳以下の方も生協独自の健診があります。お問合せ下さい！



新しくなりました！

大腸がん検診と大腸カメラ検査

大腸がんは、初期の段階では自覚症状がほとんどありませんので検査が大切です。

『すてる”うんち”で、ひろう”いのち”です』

◎大腸がん検診は、2回の便を提出します。陽性の場合

すぐに**大腸カメラ検査**を受けましょう！

◎みみなし診療所では、**麻酔**を使った**大腸カメラ検査**

で、比較的負担が少なく受けられます。ポリープがあった場合は切除できます。まずは、お電話でご相談ください。



予約制

乳腺エコー検査のご案内

当院では、**乳腺専門医による乳腺エコー検査**をしています。

日時：2023年11月11日(土) 9:30～12:00

2024年 1月20日(土) 9:30～12:00

2024年 3月 9日(土) 9:30～12:00

対象：20歳以上の方（医療生協組合員及び同居のご家族）

料金：4,900円（税込・組合員料金）

持ち物：保険証（念のため）、お着替えを入れる袋、フェイスタオル1枚

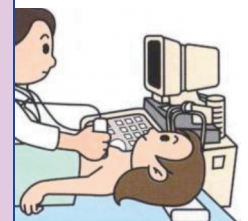

●健(検)診のご予約 TEL0744-23-5722(受付時間 平日14時～17時) (水曜日・祝日休診)
新型コロナウイルス予防のため、事前予約の方を優先しています。来院の際は、事前にお電話で確認をお願いします。

〒634-0004 橿原市木原町230-1

奈良県医療福祉生活協同組合 みみなし診療所 ☎ 0744-23-5722

みみなし診療所だより 2023 インフルエンザ予防接種お知らせ 2023/10

予約前にご準備いただきたいこと

- 診察券をお持ちの方は、お手元にご準備ください。
- 当生協に未加入の方は、事前にご加入の手続きをお済ませ下さい。
- 同居のご家族までが対象です。



65歳以上の方

65歳以上の方は10月1日(日)から接種できます。下記までご予約ください。

予約専用電話：**0744-23-5722**(水・日・祝日を除く 14時～17時)

橿原市内の方は1,500円で接種できます。他市町村の方で公費補助を受ける方は、事前に手続きをお済ませ下さい。

インターネット予約の方 ⇒ 10月17日(火)から予約開始予定。

携帯・パソコンから以下のアドレスにアクセスしてください。 受付ページへアクセス出来るQRコード⇒

<https://www.shujii.com/0744235722/i/>



- ①「予約」を選択⇒インフルエンザ「1回目」か「2回目」を選択。
- ②予約する方の診察券に記載された「患者番号(MC NO)」と「誕生日4桁」を入力。
例えば、患者番号「54321」で誕生日「3月3日」の場合「543210303」と入力します。
- ③予約者の名前が表示されますので、希望日時を選択し予約します。
- ④予約完了確認画面が表示後、メール登録してください。確認メール・接種日前日メールが届きます。
※患者番号が不明な方は右記へお問合せください。⇒**0744-23-5722**(水・日・祝日を除く 17時～18時)
※予約票は、右記アドレスから⇒<https://www.yoshinhyo.com/download/mimi5722>

お電話・ご来場予約の方 ※みみなし診療所へのお問い合わせはご遠慮ください。

●ご予約期間・日時⇒**10月17日(火)15時～11月10日(金)** (水・土・日・祝日を除く)
月・金曜日 16～17時 火・木曜日 15～17時 10/21(土)16～17時

予約専用電話：**0744-23-1170**お電話がつながりにくい時があります。ご了承願います。

予約変更電話：**0744-23-1170** (水・土・日・祝日を除く10時～11時)

接種予定日時 (接種日時は、やむをえず変更や中止となる場合もあります)

接種期間 10月26日(木)～12月14日(木)

- 木曜日 18:00～19:30 (10/26、11/2・9・16・30、12/7・14)
- 土曜日 13:30～16:00 (10/28、11/4・11・18、12/2・9)
- 日曜日 13:30～16:00 (10/29、11/5・12・19・26、12/3・10)



○小学6年生以下のお子さんは、4週間程度あけて2回接種をおすすめします。

○中学生以下のお子さんは、接種時に母子手帳をご持参ください。

○定期的に来院されている方・健診を受診される方は、受付までお申し出ください。

○当診療所では、コロナワクチンとの同時接種は、予定しておりません。

※コロナワクチンの個別接種(15歳以上)は、別日で調整しております。



料金 組合員料金：**2,800円(税込)** 当診療所で2回目接種の方は**2,000円(税込)**です。